



REGIONE LAZIO
COMUNE DI MICIGLIANO
Provincia di Rieti



STUDIO CALDERARI - Ingegneria - Urbanistica

Mobile: 3287373184 ; E-mail: m.calderari.planner@alice.it

**INTERVENTO DIMESSA IN SICUREZZA FOSSO
RAININO, TRATTO TASSENARA - SANT'ANGELO CUP
B67J21000050001**

Decreto Ministero dell'Interno -Ministero dell'Economia e delle Finanze
del 03.05.2021 - Fondo per la progettazione definitiva ed esecutiva relativa ad interventi
di messa in sicurezza - Anno 2021- di cui all'art. 1, commi da 51 a 58 della legge n. 160
del 27 dicembre 2019, con modificazione introdotte dall'art. 45 del decreto legge 14
agosto 2020 n. 104 convertito dalla legge 13 ottobre 2020 n. 126

PROGETTO ESECUTIVO

Redattori:
Ing. Marco Calderari

Il Sindaco, Responsabile del Servizio:
Ing. Emiliano Salvati

Il Responsabile del Procedimento:
Ing. Raffaella Romagnoli

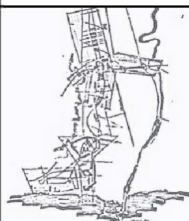

Data:

**luglio
2023**

Contenuto:

DIAGRAMMA SPETTRI DI RISPOSTA

Scala:

Aggiornamenti:

Documento:

DOC.03

.....

Grafico degli Spettri di Risposta

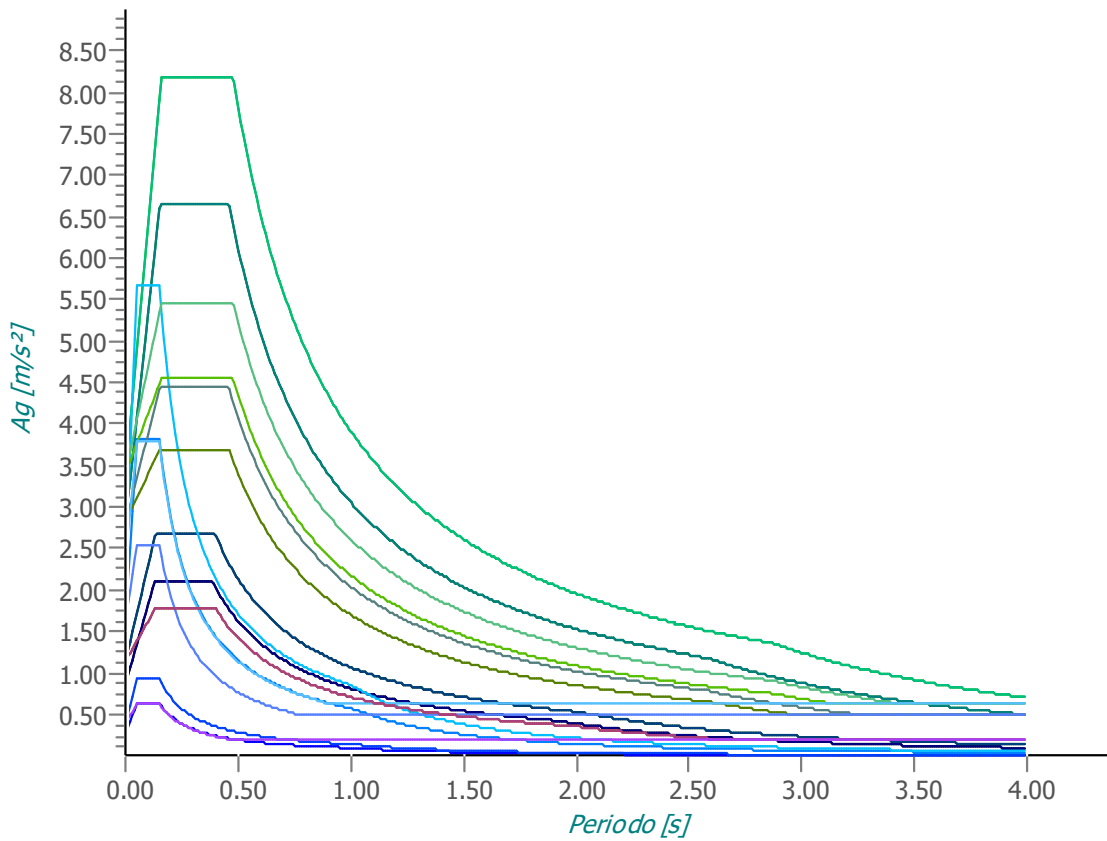

— Spettro Elastico SLO X	— Spettro Elastico SLO Y	— Spettro Elastico SLO Z
— Spettro Elastico SLD X	— Spettro Elastico SLD Y	— Spettro Elastico SLD Z
— Spettro Elastico SLV X	— Spettro Elastico SLV Y	— Spettro Elastico SLV Z
— Spettro Elastico SLC X	— Spettro Elastico SLC Y	— Spettro Elastico SLC Z
— Spettro Progetto SLV X	— Spettro Progetto SLV Y	— Spettro Progetto SLV Z
— Spettro Progetto SLC X	— Spettro Progetto SLC Y	— Spettro Progetto SLC Z
— Spettro Verifiche SLD X	— Spettro Verifiche SLD Y	— Spettro Verifiche SLD Z

Parametri di pericolosità sismica

Stato Limite	a_g/g	F_0	T^*_c [s]	C_c	T_B [s]	T_C [s]	T_D [s]	S_s
SLO	0.0737	2.414	0.270	1.43	0.129	0.386	1.895	1.20
SLD	0.0974	2.330	0.280	1.42	0.132	0.397	1.990	1.20
SLV	0.2470	2.352	0.334	1.37	0.153	0.458	2.588	1.17
SLC	0.3178	2.395	0.352	1.36	0.159	0.477	2.871	1.10